

FAQ – 0103 – INSTRUÇÕES DE INSTALAÇÃO (FULL VERSION) DO PTW.

Requisitos mínimos do sistema para a instalação do PTW:.

- Qualquer sistema operacional Windows;
- Processador Intel ou AMD;
- Espaço livre em HD de 40GB;
- 2GB de memória RAM (4GB ou mais recomendado para grandes projetos);
- Unidade de CD-ROM.

Obs.:Para realizar a instalação você deve entrar com uma conta administrativa.

1. Para começar, insira o CD do PTW na unidade de CD-ROM. A seguinte janela irá aparecer automaticamente.



1.1 Caso esta janela não apareça, entre no “Windows Explorer > Meu Computador”. E abra a unidade de CD-ROM.

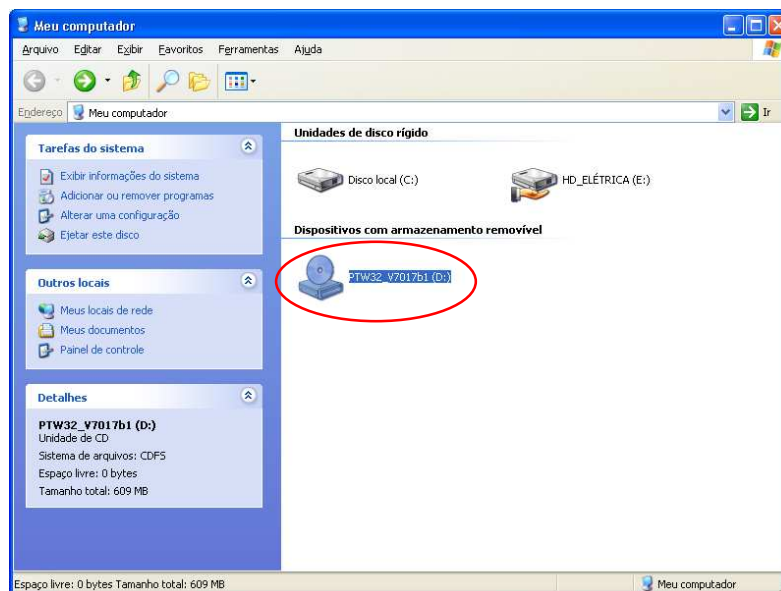

1.2 Em seguida clique em “Setup.exe”.

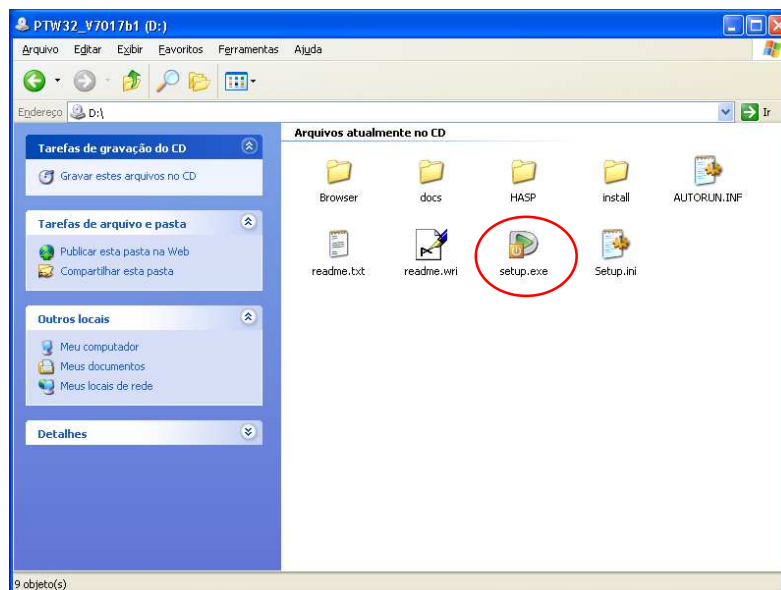

2. Agora clique na opção “*install Power* Tools for Windows (PTW) Software*”.

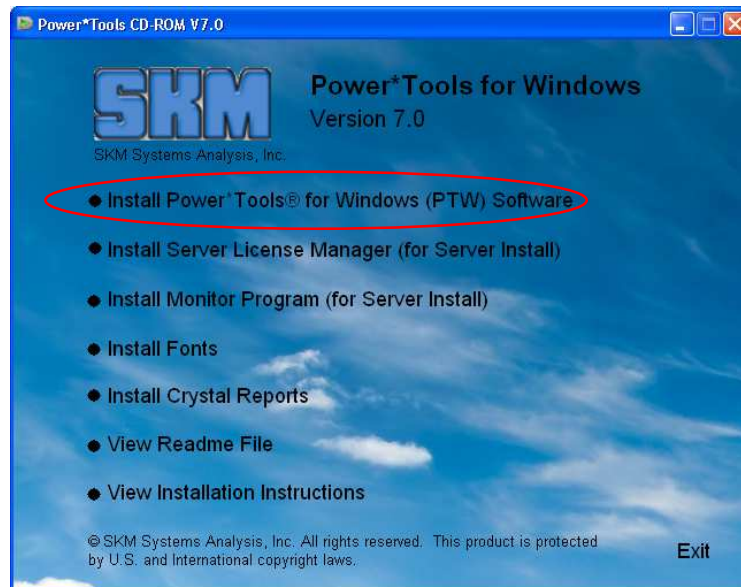

2.1 Aguarde o “*Setup*” carregar.

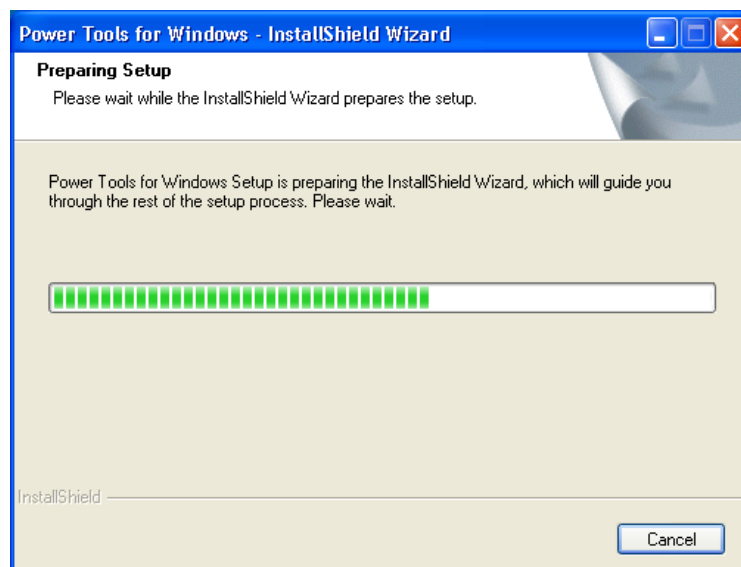

2.2 Clique em “Next>”.



2.3 Selecione a opção “I accept the terms of the license agreement” e clique em “Next>”.

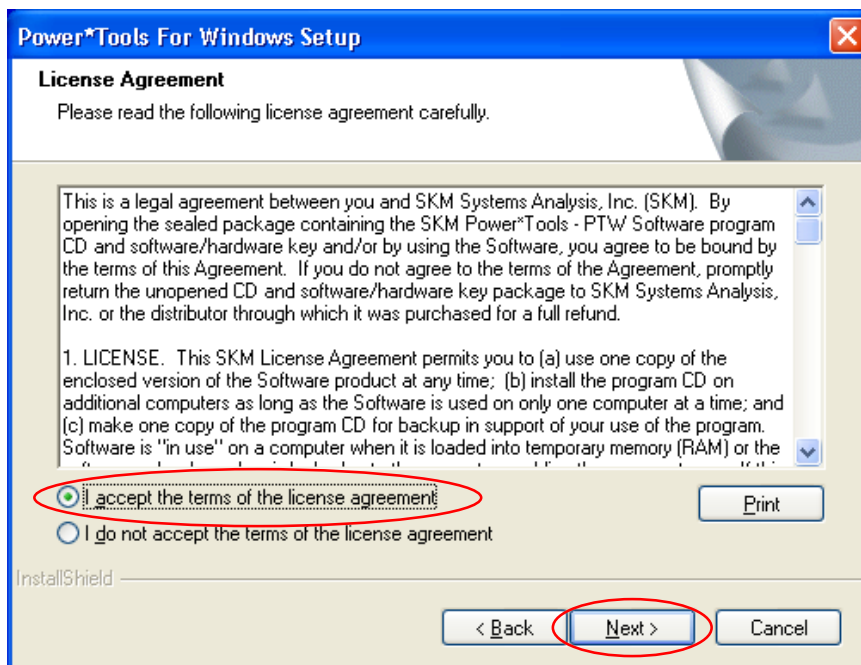

2.4 Nesta tela preencha os campos com nome de usuário e empresa, em seguida clique em “Next>”.

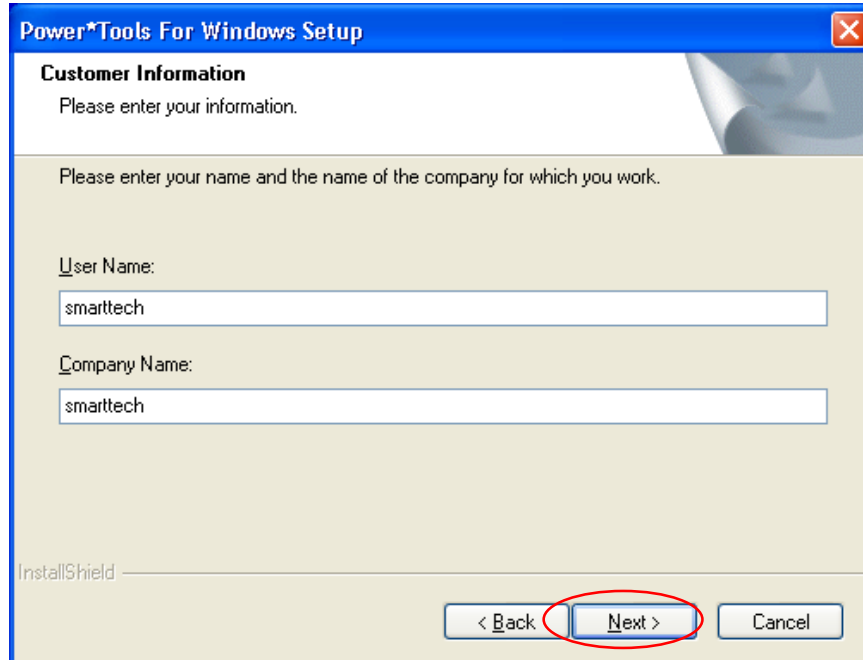

2.5 Agora selecione uma das normas e clique em “Next>”. Na instalação a escolha da norma não é relevante (ANSI ou IEC), pois ela poderá ser alterada no menu “Options” do software.

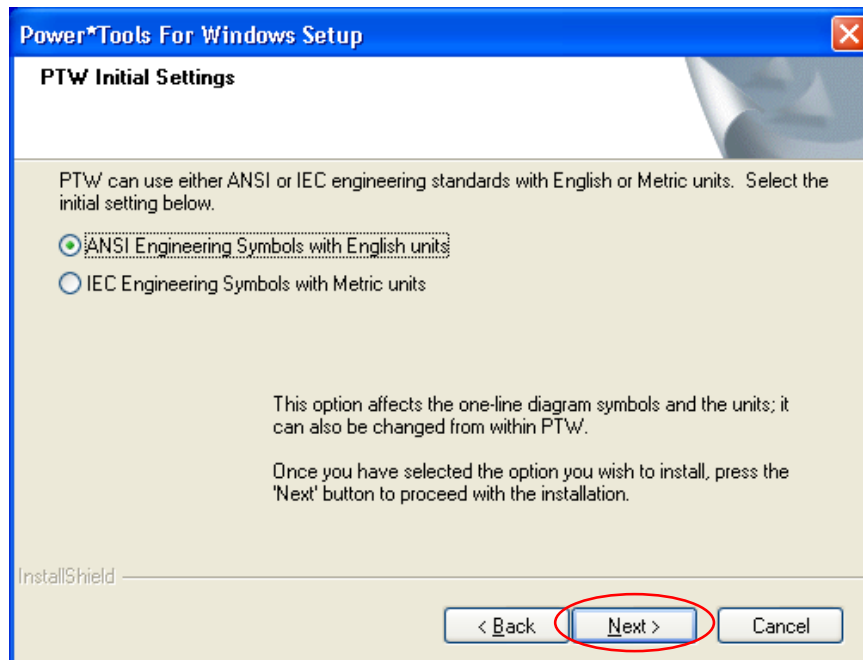

2.6 Nesta tela você visualiza o local de destino da instalação e o nome da pasta. Se você já possui instalada outra versão do PTW nessa maquina, poderá alterar o nome da pasta clicando no botão “Change...”. Em seguida clique em “Next>”.

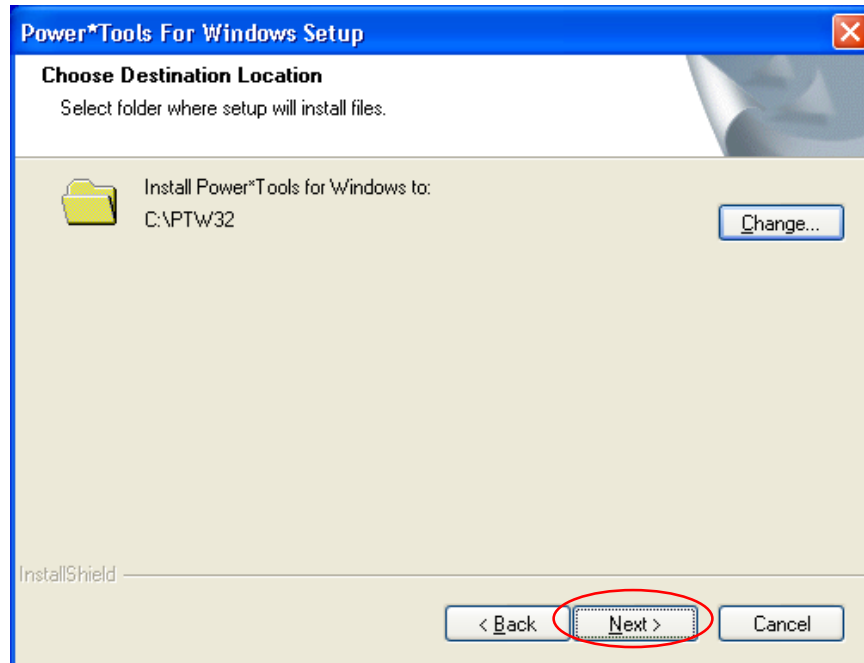

2.7 Agora mantenha selecionado todas as opções como no exemplo abaixo e clique em “Next>”.

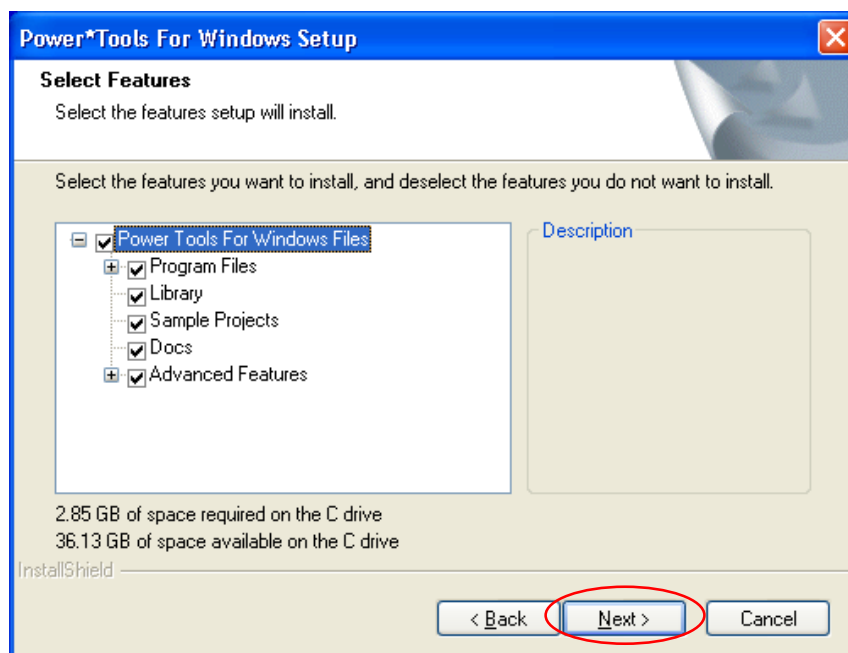

Agora que você configurou todas as opções clique em "Install".

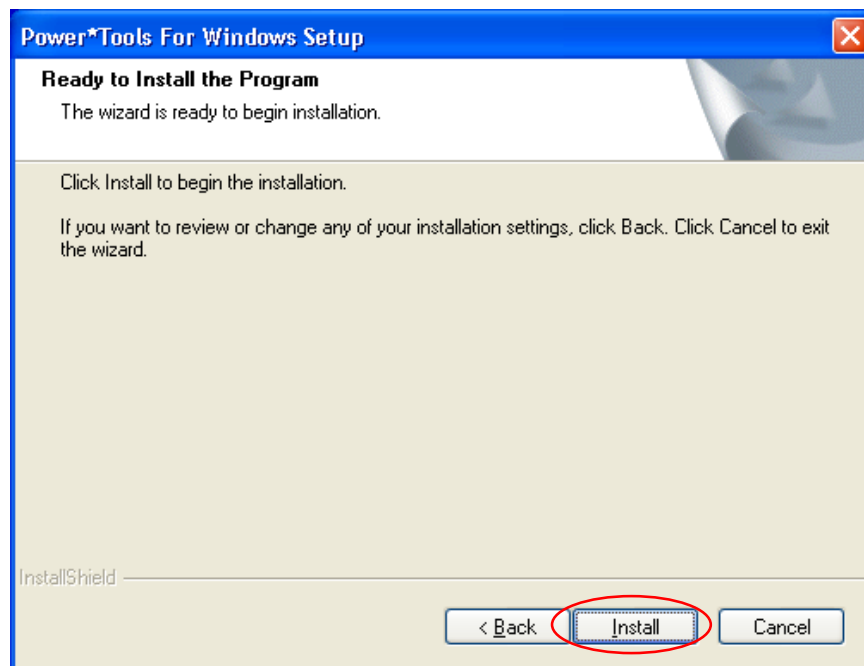

2.8 O processo de instalação levará alguns minutos.

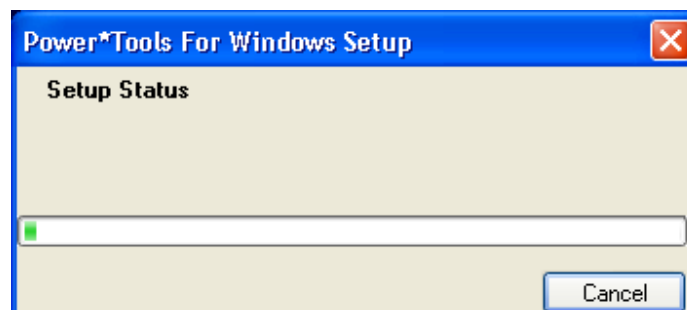

2.9 A próxima tela mostra o que foi instalado. Clique em “Next”.

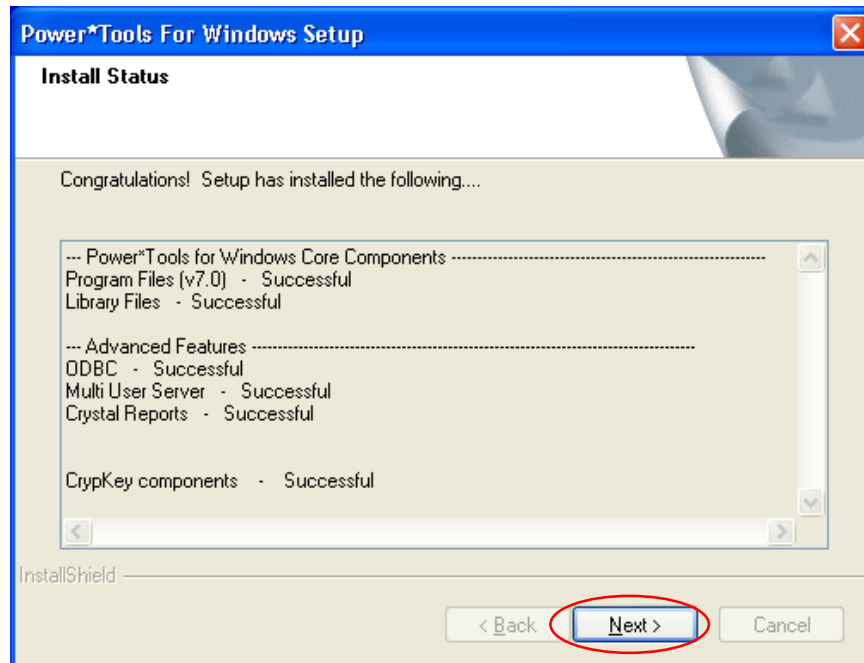

2.10 Aparecerá então a mensagem que a instalação foi concluída com sucesso. Clique em “Finish”.

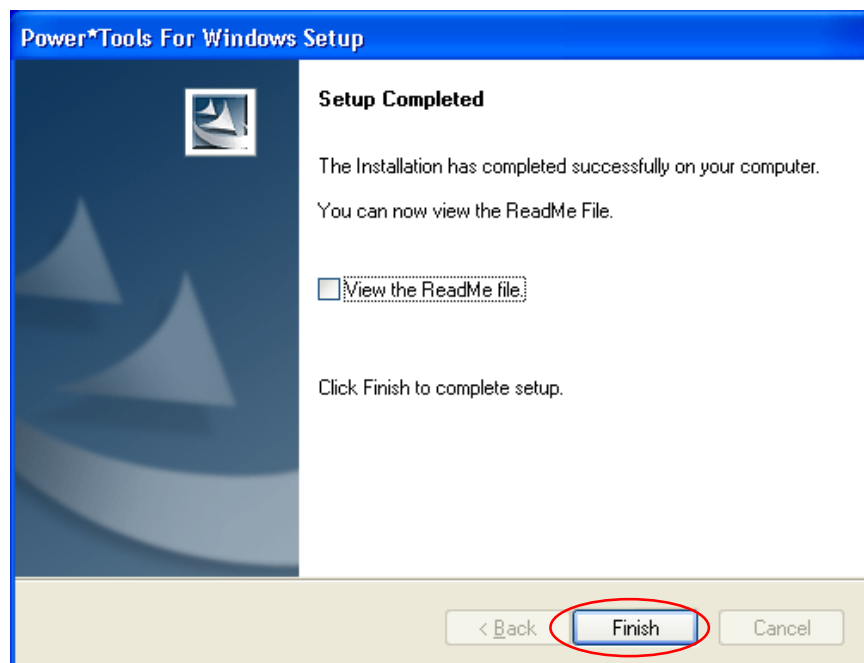

Se sua licença for para uso local (hardlock verde) e todos os procedimentos acima foram executados com sucesso, o programa estará devidamente instalado e a nova versão 7.0 pronta para ser utilizada.



Caso sua licença for para uso em rede (hardlock vermelho) e a instalação estiver sendo feita no servidor do software (máquina onde o hardlock está conectado) você deverá seguir também os procedimentos abaixo:



2.11 O procedimento abaixo deverá ser realizado apenas no servidor do software, ou seja, na máquina onde o hardlock ficará conectado, não sendo necessário para as máquinas dos usuários.

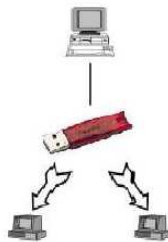

2.12 Repita o passo 1.1 e 1.2 para voltar a caixa de dialogo “Power* Tools CD-ROM V7.0”, clique em “install Server Licence Manager (for Server Install)” conforme figura abaixo.



Em seguida aparecerá a caixa de diálogo “HASP License Manager Installation”, clique em “Next”.

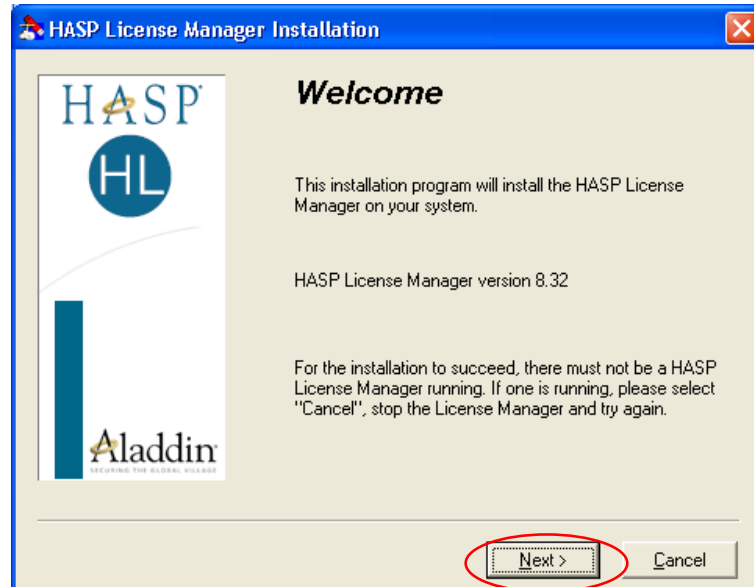

2.13 Em seguida selecione a opção “I accept the license agreement” e clique em “Install”.

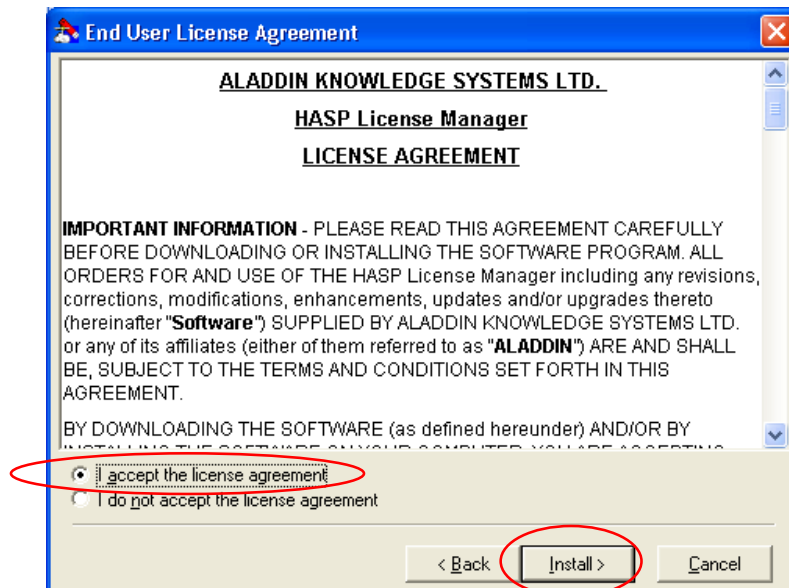

2.14 Nesta tela aparecem duas opções. A opção “Application (nhsvw32.exe)” necessita que você inicie o aplicativo toda vez que for trabalhar com o PTW. Na opção “Server(nhsvce.exe)” o aplicativo é iniciado sempre que for iniciado o sistema operacional Windows, porém, se ao iniciar o Windows a chave não estiver conectada surgirá uma mensagem de erro “HASP not found (-3)”. Após escolher clique em “Next”.

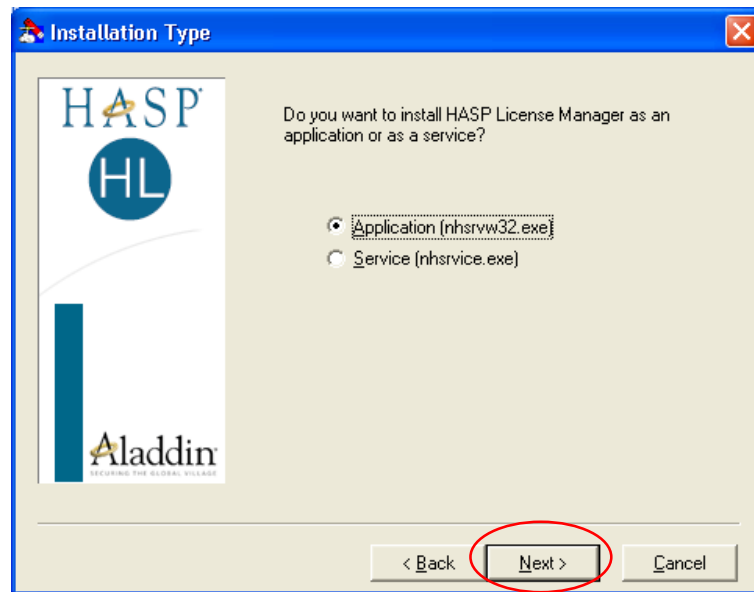

2.15 Clique em “Next”.

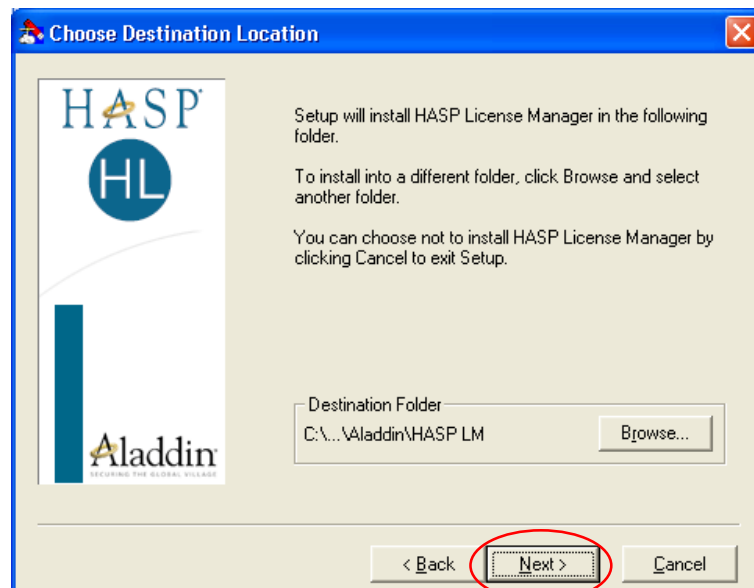

2.16 Clique em “Next”.

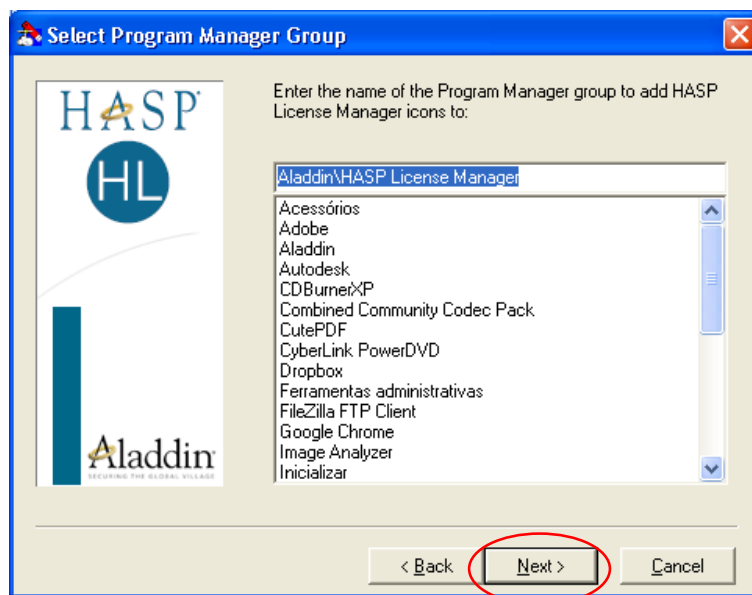

2.17 Nesta tela você pode escolher se quer um atalho do aplicativo no menu iniciar.

Obs.: se no item 2.16- tipo de instalação você escolheu a opção “Application (nhsrvw32.exe)” então na tela abaixo selecione a opção “Put into Startup Folder” para facilitar a inicialização do aplicativo.

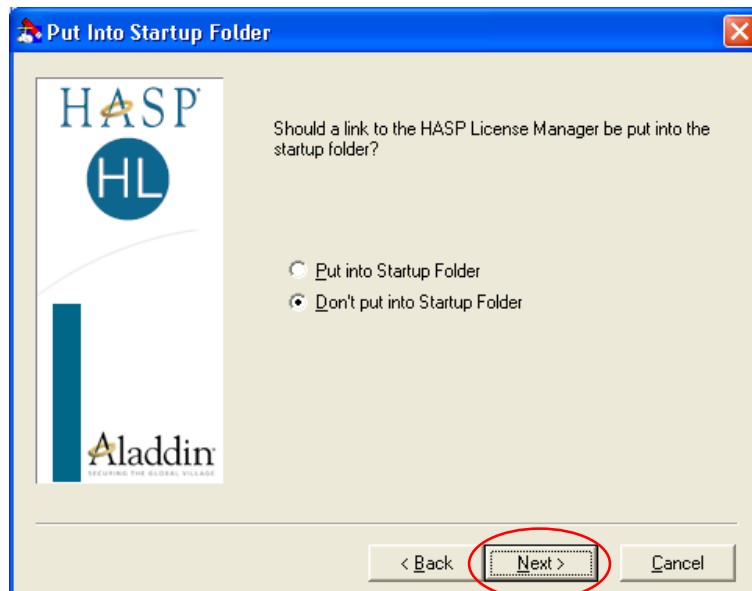

2.18 Aguarde o final da instalação.

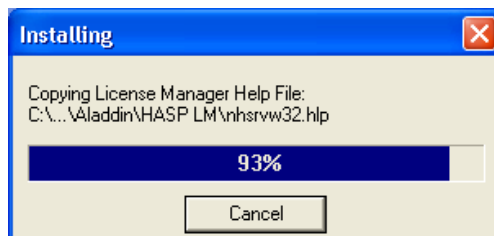

2.19 Clique em "Next".

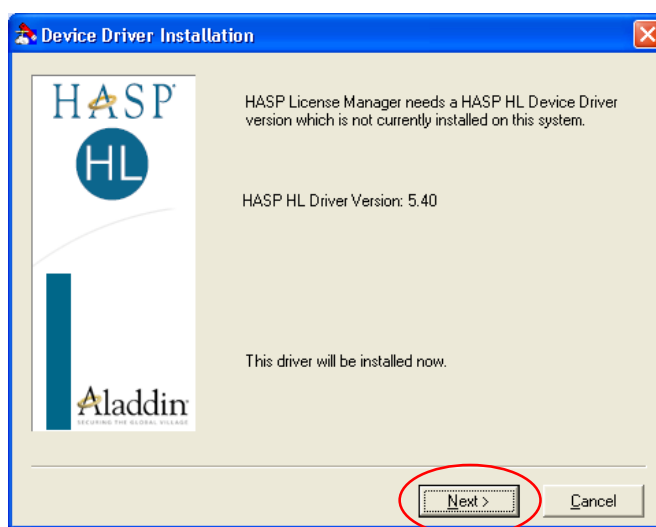

2.20 Seleccione a opção "Yes" para iniciar o aplicativo. E clique em "Finish".

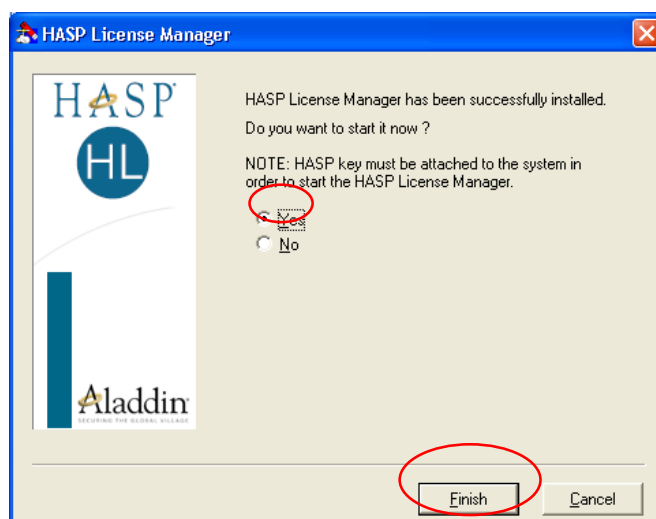

2.21 Para se certificar de que o aplicativo está funcionando corretamente e o software pode ser usado via rede, basta visualizar o aplicativo ativo no canto inferior direito de sua tela.



Pronto o seu PTW foi instalado e já pode ser utilizado.

Em caso de dúvidas, entre em contato com suporte.

Email: suporte@smarttecheletrica.com.br

PABX: (11) 3168-3388

www.smarttecheletrica.com.br